稲沢ロータリークラブ週報

承認日：昭和 38 年（1963 年）12 月 6 日　会長：浅井耕治／副会長：山脇敏夫
例会日：毎週水曜日　12：30～13：30　幹事：服部孝徳／編集：広報会報委員会
例会場：尾張大國霊神社（国府宮）　E-mail　rcinazawa@gmail.com
稲沢市国府宮一丁目 1 番 1 号　URL　http://www.inazawa-rc.org/
事務所：〒492-8213　稲沢市高御堂 1-2-1（林商事ビル 1 階）
電　話：0587-24-0740　FAX：0587-22-7213　事務局携帯電話　090-4853-5262

2015-2016Ｒ Ｉ会長
K.R.”ﾗﾋﾞ”ﾗﾋﾞﾝﾄﾞﾗﾝ

世界へのプレゼントになろう

稲沢 RC2015～2016 年度会長方針
「魅力あるロータリアンとなろう」

本日の例会プログラム　第 2564 回例会　6 月 1 日（水）
例会場：尾張大國霊神社　幸福例会　会員表彰
第 12 回　理事会（13：30）

第 2563 回例会報告 5 月 22 日(日) 晴れ No.41

☆点　鐘☆	会長　浅井耕治
☆司　会☆	親睦活動委員長　鵜飼博信
☆唱　和☆	
☆ビジター☆	5/25　丹羽健君（一宮）
☆会長挨拶☆	会長　浅井耕治

皆様、こんにちは。今日は、春の家族会です。「名古屋ボストン美術館と中国料理花梨のランチを楽しむ」と題して、美術館鑑賞とフカヒレの食事を楽しんで下さい。
名古屋ボストン美術館は、1999 年（平成 11 年）4 月 17 日に開館しています。20 年の契約で、2019 年 3 月までの契約で、アメリカのボストン美術館の姉妹館。名古屋ボストン美術館自身は展示資料の収集・保有はせず、展示資料はすべてボストン美術館から借り受けるシステムとなっているそうです。
名古屋南ロータリークラブ会員でもあられる馬場駿吉様が、2006 年 10 月に館長に就任されています。今日はご無理を言って説明をして頂きます。ご略歴は次の通りです。
1932 年名古屋市に生まれる。名古屋市立大学医学部卒業、同大学医学部教授（耳鼻咽喉科学）、同大学病院長、日本耳鼻咽喉科学会会長、名古屋市美術館参与等を歴任。現在、名古屋ボストン美術館館長、名古屋市立大学名誉教授、名古屋造形大学客員教授、名古屋演劇ペンクラブ理事長、芸術批評誌「ＲＥＡＲ」編集同人、現代俳句協会会員。
名古屋ボストン美術館では、2016 年 3 月 19 日から 8 月 21 日まで、ルノワールの時代（近代ヨーロッパの光と影）と銘打って、ルノワール、ミレー、ゴッホ、モネ、ドガ、ロートレックなどの絵画が展示されています。
時間の許す限りですが、お楽しみ下さい。

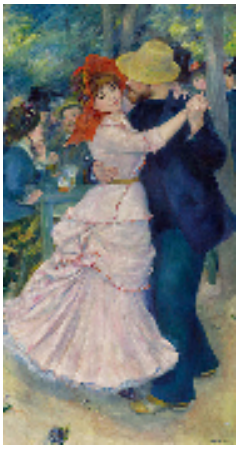

★出席報告★　報告者：会員組織委員長　後藤啓行

会員総数	48	名		前々回修正	5	月	11 日
出席会員数	17	名		出席会員数	40	名	
	(内免除者	3	名)		(内免除者	9	名)
欠席者数	31	名		ﾒｰｸｱｯﾌﾟ数	2	名	
	(内免除者	10	名)				
出席率	44.74	%		修正出席率	95.45	%	

☆ 例 会 臨 時 変 更 通 知 ☆

クラブ名	月/日(曜日)時間	メークアップ会場
岩倉	6/28(火)12：30	岩倉市生涯学習ｾﾝﾀｰ
名古屋城北	6/28(火)12：30	名古屋栄東急 REI ﾎﾃﾙ

今週のメークアップ	高桑宏幸（D2760）横井定（B.D）

☆ 例 会 日 程 ☆

6 月 8 日(水)12：30	6 月 15 日(水)	6 月 18 日(土)18：00	6 月 22 日(水)12：30
卓話：ﾏｯﾁﾝｸﾞｺｰﾁ寺澤晶子　様 ﾃｰﾏ「生活困窮者の現状と就労支援について」紹介者：服部孝徳　幹事	例会日変更（18 日に振替）	Ｉ．Ｄ．Ｍ 川由　受付 17：30 点鐘 18：00 準備理事・委員長会議 17：00	クラブ・アッセンブリー 役員退任挨拶

Today's Information～ ◆◆報告事項◆◆

◇◇幹 事 報 告◇◇ 報告者：幹事 服部孝徳

◆次年度ｸﾗﾌﾞ計画書用に名簿の確認を配布しました。
確認後事務局へ返却してください
◆6月のロータリーレート　　1ﾄﾞﾙ=110円

◇ ◇ 会 員 組 織 委 員 会 報 告 ◇ ◇

報告者：会員組織委員長　後藤啓行

○100%出席表彰者（4月末調べ）

西村郁夫	24年	樋田文裕	10年
野々部昭男	23年	足立三千夫	8年6ヶ月
原　武史	22年	山脇敏夫	4年6ヶ月

◇ ◇ 親 睦 活 動 委 員 会 報 告 ◇ ◇

報告者：親睦活動委員長　鵜飼博信

○6月の誕生日祝福
　伊串惇　　22日　小森章平　　24日
○会員夫人誕生日
　服部孝徳 夫人　　詠美 様　　17日
○結婚記念日
　足立三千夫　　2日

◇ ◇ ニ コ ボ ッ ク ス 報 告 ◇ ◇

報告者：ニコボックス委員長　鈴木雅博

5月末累計	2,182,450円
ニコボックス	68,000円
花	10,500円
くじ	37,000円

◇ ◇ 春 の 家 族 会　　報 告 ◇ ◇

報告者：親睦活動委員長　鵜飼博信

日時：2016年5月22日(日)10：00
場所：名古屋ボストン美術館
　　中国料理　花梨
当日は、会員17名、御家族11名、お子さん1名、事務局2名にご参加頂きました。
まず美術館内のﾚｸﾁｬｰ室にて、館長の挨拶、その後学芸員の方から『ﾙﾉﾜｰﾙの時代』の作品背景等ご説明を頂き、その後鑑賞しました。
説明をお聞きしてからの鑑賞はより深く作品を知り得ることができ、とてもよい時間となりました。
　その後中国料理「花梨」にて、ふかひれ堪能ｺｰｽをお楽しみいただきながら楽しい時間を過ごしました。

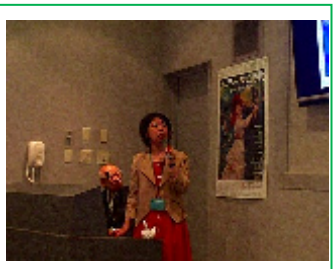

ご参加のみなさま、ありがとうございました。

◇新旧会場・親睦活動委員会合同委員会のお知らせ◇

報告者：次年度　親睦活動委員長　吉川貴祥
報告者：次年度　会場委員長　　鈴木雅博

日時：2016年6月8日(水)18：00より
場所：風来坊　稲沢店
会費：6,000円
☆該当の方には、お知らせをメールかFAXでお送りしてあります。
出欠席のお返事は事務局まで。